

Notice d'utilisation du :

Derma Wand™



La solution professionnelle

Breveté

*It's time to see a
real difference!*

Instructions supplémentaires et précautions électriques

- a.) Conservez ces instructions.
- b.) Lisez toutes les instructions avant utilisation.
- c.) Ne pas utiliser pendant le bain.
- d.) Ne pas utiliser dans un état de somnolence.
- e.) Ne pas saisir l'appareil s'il est tombé dans l'eau.
Débranchez immédiatement.

Derma Wand ^{TM*} - *Professional Results Skin Care*

Votre aventure pour retrouver une peau éclatante commence ici. La technologie Derma Wand n'est pas une nouveauté. Les professionnels de la peau utilisent cette thérapie depuis de nombreuses années. Pour la première fois, la taille de cet outil sophistiqué a été réduite, mais pas son efficacité. Derma Wand est une méthode révolutionnaire pour rajeunir l'apparence de votre peau. C'est une véritable thérapie pour la peau.

Voici le principe de fonctionnement. Le Derma Wand imite le tapotement de centaines de doigts sur la peau à une vitesse de 100.000 cycles par seconde. Il redonne de l'éclat aux peaux matures et fatiguées. En réalité, c'est le meilleur moyen pour stimuler et retendre la peau sans en tirer les fibres fragiles. Les manipulations excessives nuisent à la peau et sont à éviter car elles provoquent un relâchement.

Les stimuli doux aident à gommer les ridules et les rides. Les yeux gonflés et cernés reprennent vie. Vous avez mauvaise mine ? Retrouvez rapidement un visage éclatant de vitalité et un teint frais.

Lorsque vous utilisez le Derma Wand, vous sentez apparaître un vent de fraîcheur. Il détend les peaux agressées et leur redonne de l'éclat, comme un nouveau souffle de vie. Il a également d'incroyables propriétés nettoyantes. Et il est si efficace contre les imperfections que les professionnels de la peau peuvent en éliminer de nombreuses en un jour seulement !

La technologie unique qui sous-tend cet outil extraordinaire ne peut pas être reproduite et ne s'applique à aucun autre appareil disponible dans le commerce. Contrairement aux autres appareils pour le visage, la technologie Derma Wand ne raffermi pas les muscles. Derma Wand

raffermit la peau. La peau est comparable à une fine couche de cuir qui ne réagit pas aussi promptement que les muscles. Elle nécessite donc davantage de stimulations. La peau a besoin d'être activée et répond aux signaux du Derma Wand. Si vous utilisez un appareil qui raffermi les muscles, utilisez ensuite Derma Wand pour le bien-être de votre peau.

Derma Wand est un outil qui répare la peau. Vous pouvez l'utiliser sans risque partout où la peau est détendue : le cou, le haut des bras, les cuisses, etc. Les professionnels de la peau utilisent généralement la même technologie pour les traitements complets du corps.

Aucun autre produit ou appareil ne diffuse ces stimuli tonifiants et cet oxygène enrichi. Seul Derma Wand propose un tel traitement. Cet outil puissant améliore les performances de vos produits de soins pour la peau. Si vous êtes déçu des résultats de la lotion que vous avez achetée, utilisez-la avec Derma Wand et vous verrez la différence.

Un soin avec Derma Wand ne prendra pas plus de 2 à 5 minutes de votre temps. Il ne comporte aucun risque ni effets secondaires et est toléré par les peaux les plus sensibles.

Certains remarquent une différence dès la première utilisation : une peau plus ferme, plus tendue et un teint revitalisé. Les effets peuvent parfois prendre un peu plus de temps à se manifester, mais soyez assuré qu'en quelques semaines, vous remarquez la différence. Vous comprendrez pourquoi l'industrie du soin de la peau utilise la même technologie pour entretenir le teint frais et éclatant de jeunesse de ses clients.

Vous allez observer une amélioration au niveau des rides et ridules, de la peau fatiguée et détendue, des yeux gonflés et cernés, des pores dilatés et du mauvais teint.

Nous ne parlons pas de magie, mais de résultats. En tant que professionnels de la peau, nous savons que le Derma Wand est efficace.

Notice d'utilisation générale

1. Nettoyez et séchez toujours votre peau avant utilisation.
2. **RETIREZ LE CAPUCHON AVANT UTILISATION.** Choisissez le niveau d'intensité minimum en réglant le bouton sur 1. Dès que l'appareil est branché, il commence à émettre des ondes. Cependant, l'ampoule ne s'allume qu'au contact de la peau. **Lorsque le Derma Wand reste inutilisé pendant plusieurs jours, il peut prendre jusqu'à une minute avant de commencer à fonctionner.**
3. Touchez l'ampoule avec votre main pour vous familiariser avec le Derma Wand. Vous allez sentir un léger picotement et voir une lumière orange s'allumer.
4. Placez l'ampoule directement sur votre visage pour découvrir la sensation. **N'oubliez pas d'enlever d'abord le capuchon.** Choisissez toujours l'intensité la plus basse pendant les premiers jours. Lorsque vous ne sentez plus l'intensité des stimuli, c'est le signe que votre peau est prête pour le niveau d'intensité supérieur. Travaillez avec le niveau supérieur pendant quelques jours, jusqu'à ce que vous ne ressentiez plus l'intensité. Poursuivez ce programme jusqu'à ce que vous ayez trouvé votre degré de confort maximum. Le Derma Wand reste efficace même au niveau d'intensité le plus bas. L'intensité idéale pour votre confort dépend de la sensibilité de votre peau.
5. Appliquez votre crème hydratante habituelle sur le visage et le cou. Renforcez l'efficacité du produit en effectuant des mouvements circulaires avec le Derma Wand sur l'ensemble de la zone traitée pendant 2 à 3 minutes. Passez doucement l'ampoule sur la surface de la peau, en gardant un contact constant, sans exercer de pression. Pour les cuisses et les autres zones détendues de l'épiderme, utilisez une intensité plus forte pendant 4 à 5 minutes.
6. Utilisez votre Derma Wand une à deux fois par jour pour commencer. Après quelques semaines, vous pouvez entretenir votre peau en l'utilisant

3 à 4 fois par semaine. Si la mauvaise mine revient, repassez à un usage quotidien.

7. L'usage de cet appareil n'est pas destiné aux jeunes enfants, ni aux personnes handicapées sans surveillance.

8. Tenir l'appareil hors de portée des enfants.

9. ATTENTION – N'utilisez pas cet appareil à proximité d'une baignoire, d'une piscine ou de tout autre récipient d'eau.

Derma Wand pour les imperfections

Derma Wand diffuse de l'oxygène enrichie sur la surface de la peau. Il purifie en profondeur et permet de réduire ou même d'éliminer les imperfections.

Les imperfections sont provoquées par des bactéries et le Derma Wand est un des agents antibactériens les plus efficaces.

Commencez par nettoyer votre peau avec votre lotion habituelle. Purifiez ensuite votre visage en passant doucement le Derma Wand pendant 1 à 2 minutes. Vous pouvez procéder par mouvements de balayage :

ou mouvements circulaires :

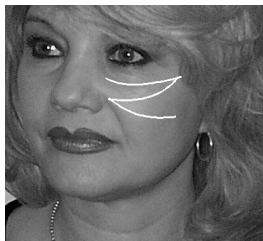

Tamponnez ensuite l'imperfection en éloignant légèrement la tête de la peau :

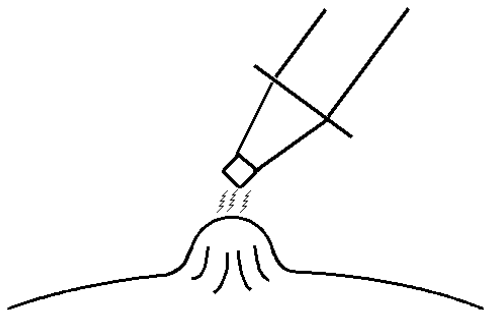

Enfin, comme les bactéries se déplacent sur la peau, effectuez des cercles de 2,5 cm avec le Derma Wand autour de chaque bouton :

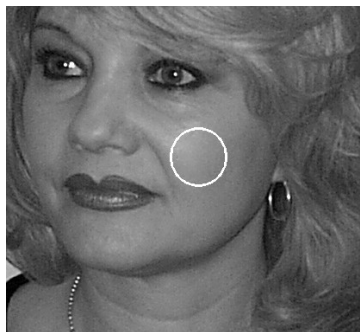

Recommencer l'opération 3 à 4 fois par jour.

Les professionnels de la beauté utilisent cette technique pour se débarrasser des boutons en moins d'un jour. Même si quelques rougeurs persistent, l'infection est éradiquée presque instantanément.

Essayez le Derma Wand sur les boutons de fièvre. Si vous les traitez suffisamment tôt, ils n'apparaîtront pas !

Exercices Derma Wand :

Yeux gonflés : Il n'existe aucune crème ou lotion efficace contre ce problème. Il est cependant nécessaire d'appliquer une crème contour des yeux quand on utilise le Derma Wand sur cette zone du visage. Choisissez toujours l'intensité la plus faible. C'est très important, car le contour de l'œil est une zone particulièrement délicate. Souvenez-vous des tapotements effectués par des centaines de doigts. C'est ce qui va dégonfler les yeux. Il est possible que votre nez coule après utilisation. C'est parce que le Derma Wand décongestionne les excès de fluide dans la zone des yeux. Quel soulagement !



En commençant par l'extérieur de l'œil, passez lentement le Derma Wand sous l'œil et rejoignez le nez en faisant doucement glisser l'ampoule sur la surface de la peau. Gardez l'ampoule contre la zone de l'os.

Continuez ensuite sur la paupière, puis revenez à l'extérieur de l'œil. Répétez l'opération 5 à 6 fois par œil. N'espérez pas de résultats instantanés. Attendez 15 minutes et vous devriez observer une nette amélioration.

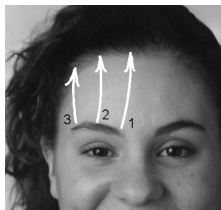

Sourcils et front :

Commencez à l'extrémité intérieure du sourcil. Faites lentement glisser le Derma Wand jusqu'à la racine des cheveux en exerçant une légère pression et comptez jusqu'à trois.

Recommencez l'opération depuis le centre du sourcil et depuis l'extérieur du sourcil.

Répétez l'exercice entièrement 5 à 6 fois sur chaque œil.

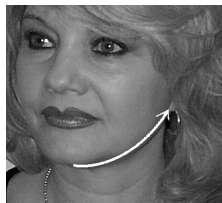

Menton et joues : Démarrez du centre du menton avec le Derma Wand. Faites-le glisser sur le contour du menton jusqu'au lobe de l'oreille, en exerçant une légère pression. Gardez le Derma Wand dans cette position en comptant jusqu'à trois. Ensuite, retirez-le.

Ensuite, en partant du centre du menton, faites glisser l'appareil en remontant jusqu'au coin de la bouche. Maintenez-le dans cette position et comptez jusqu'à trois. Ensuite, retirez-le.

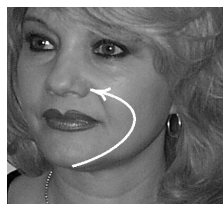
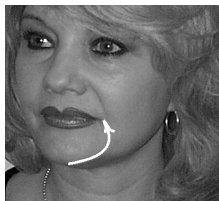

Pour terminer, commencez depuis le centre du menton et faites glisser l'appareil jusqu'à l'aile du nez. Maintenez le Derma Wand dans cette position et comptez jusqu'à trois. Ensuite, retirez-le.

Répétez l'opération 5 à 6 fois de chaque côté.

Paupières : Si vous remarquez que votre paupière est de moins en moins visible, essayez cet exercice pour redonner de l'éclat à votre regard. Placez le Derma Wand sous votre sourcil, près du nez, et soulevez tout en exerçant une pression. Ne faites pas glisser le Derma Wand comme pour les autres exercices, mais soulevez doucement la peau. Maintenez et comptez



jusqu'à trois. Recommencez l'opération au centre du sourcil et à l'extrémité extérieure. Répétez 3 à 4 fois l'opération de chaque côté.

Pores dilatés : Après avoir nettoyé votre peau, utilisez votre Derma Wand autour et sur la zone qui présente des pores dilatés. Travaillez avec un niveau d'intensité supérieure pendant environ 30 secondes. Faites-le chaque jour jusqu'à ce que vous observiez une amélioration. Terminez chaque séance en appliquant votre crème hydratante et en repassant avec le Derma Wand.

Conseils supplémentaires

- Si l'effet exfoliant est trop fort, c'est que vous utilisez le Derma Wand à un niveau d'intensité trop élevé pendant un laps de temps trop long. Le Derma Wand a un effet exfoliant sur la peau, mais il ne doit pas être excessif. Si vous avez la peau sèche, appliquez votre crème hydratante après avoir utilisé votre Derma Wand. Cette seconde application ne sera nécessaire que temporairement. Le Derma Wand fait pénétrer le produit plus profondément dans la peau, ce qui aide à réhydrater l'épiderme en profondeur. Votre peau sera plus douce et plus soyeuse en un rien de temps.
- Nous déconseillons les produits à forte concentration d'AHA et autres produits abrasifs. Si vous ressentez des picotements ou une sensation de brûlure lorsque vous appliquez votre crème, c'est le signe que votre peau est agressée. La plupart de ces produits affinent la peau afin de réduire les rides. Nous déconseillons fortement cette technique. La peau d'une femme s'affine plus vite que celle d'un homme et une peau trop fine n'est plus capable de se défendre contre l'apparition de sillons, de rides ou de perte d'élasticité. Même si dans un premier temps, ces produits semblent

redonner de l'éclat à la peau, à terme, ils finissent par abîmer sa structure. Nous recommandons l'utilisation de produits hydratants et du Derma Wand. Le Derma Wand favorise un gommage naturel avec de l'oxygène enrichie sans agresser la peau. Notre objectif est de renforcer la peau, pas d'abîmer une peau déjà fragile. Fortifier la peau en l'hydratant et en la stimulant avec le Derma Wand renforce ses capacités de défense naturelle et donne de meilleurs résultats.

- Si vous constatez que votre peau est anormalement sèche, vérifiez vos produits cosmétiques. Contiennent-ils des AHA ou des acides glycoliques ? Même les produits fortement concentrés en vitamines comme les vitamines A et C peuvent agresser la peau. Remplacez-les par des produits hydratants plus doux.
- Si vous observez des rougeurs après avoir utilisé votre Derma Wand, c'est bon signe !!! Cela signifie que la circulation nourrit les cellules fatiguées. Ce processus aide à renouveler la peau et apporte de nombreux bienfaits. Tous les massages font apparaître des rougeurs, c'est normal. Cependant, si vous constatez des rougeurs ou des gonflements anormaux, arrêtez le traitement. Vous pourrez le reprendre lorsque votre peau aura retrouvé sa texture et sa couleur habituelle.
- N'utilisez jamais le Derma Wand sur une peau où de nombreux vaisseaux sont visibles ou en cas de rosacée. Le fait que seuls quelques vaisseaux soient visibles ne pose pas de problème.
- Ne pas utiliser sur les muqueuses (yeux, bouche, nez, etc). Le Derma Wand n'est pas destiné à un usage interne.

- Ne pas utiliser si vous portez un pacemaker ou tout autre appareil médical électrique. En cas de doute, consultez votre médecin.

Note en cas de grossesse :

- Durant la grossesse, un certain nombre de changements naturels peuvent survenir au niveau de la peau. Certaines femmes développent de l'acné, d'autres des changements de la pigmentation. La liste est longue. Ces changements sont les résultats de changements hormonaux naturels et ne sont absolument pas liés à l'utilisation du Derma Wand. Si vous êtes enceinte ou que vous pensez l'être, nous vous recommandons d'interrompre momentanément l'utilisation de votre Derma Wand.

PRECAUTIONS ELECTRIQUES

- Il s'agit d'un appareil fragile. Pour assurer son efficacité, l'ampoule de verre doit être très sensible. Rangez précieusement votre Derma Wand lorsque vous ne l'utilisez pas et protégez l'ampoule de verre contre tout choc éventuel. N'utilisez jamais l'appareil si l'ampoule est cassée. Renvoyez tout appareil défectueux en réparation.
- Ne pas utiliser à l'extérieur ou dans l'eau.
- Ne pas utiliser si vous êtes assis ou debout dans l'eau, ou en contact avec de l'eau.
- Ne pas utiliser près d'une source inflammable ou combustible.
- Débranchez l'appareil lorsque vous ne l'utilisez pas.
- Cet appareil ne contient aucune pièce utilisable séparément. N'essayez pas de l'ouvrir.

Garantie

Votre Derma Wand est garanti dans le cadre d'un usage domestique normal, qui respecte les instructions d'utilisation, contre tout défaut ou vice de fabrication, pour une période d'un an à dater de son achat. Pour bénéficier du service de garantie, il faut renvoyer l'appareil, frais postaux payés et accompagné de la preuve d'achat au centre de réparations.