

Gebruikersgids voor:
Derma Wand™



De professionele oplossing

Gepatenteerd

Tijd om een echt verschil te zien

Bijkomende aantekeningen en Elektrische voorzorgsmaatregelen

- a.) Bewaar deze instructies.
- b.) Lees alle instructies vóór gebruik.
- c.) Niet in bad gebruiken.
- d.) Nooit gebruiken wanneer u slaapt of slaperig bent.
- e.) Probeer het product niet vast te nemen als dat in het water is gevallen.
Trek onmiddellijk uit het stopcontact.

Derma Wand TM - *Professionele resultaten huidverzorging*

U gaat weldra een reis aanvatten om de schoonheid van uw huid terug te winnen. De technologie van Derma Wand is niet nieuw. Huidtherapeuten vertrouwen al vele jaren op deze corrigerende therapie. Nu is dit zeer geavanceerde apparaat voor de eerste keer verkrijgbaar in een kleiner formaat, maar de resultaten zijn er niet minder om. Derma Wand vertegenwoordigt nieuwe hoop in het herstel van de algemene uitstraling van uw huid. Zie het als intense fysieke therapie voor uw huid.

Zo werkt het... De Derma Wand imiteert honderden vingers die op het huidoppervlak tegen 100.000 trillingen per seconde tikken. Dit is een aangename prikkel voor een vermoeide, oude huid. Het is zelfs de beste manier om de huid opnieuw steviger te maken, zonder aan de kwetsbare huidvezels te trekken of ze te sterk te behandelen. Een te sterke behandeling van de huid is een vijand en dient vermeden te worden aangezien het verslapping bevordert.

Deze opgewekte prikkel helpt fijne lijntjes en rimpels glad te strijken. Opgezwollen, verzakte ogen komen tot leven. Ziet uw huid er grijs en flets uit? U zult snel kunnen genieten van een nieuw, gerevitaliseerd uiterlijk met een gezonde tint.

Wanneer u uw Derma Wand gebruikt, zal u opmerken dat er opeens een aroma van verse, zuivere lucht is. Dit geeft een nieuwe zuiverheid en ontspanning aan een gespannen huid, alsof er nieuw leven in uw gelaatskleur geblazen wordt. Het zorgt ook voor een ongelooflijke reiniging; het is zo effectief in het bestrijden van onzuiverheden dat professionals op het vlak van huidverzorging vele onzuiverheden kunnen verwijderen op slechts één dag tijd!

De voornaamste onderdelen van dit buitengewone apparaat kunnen gewoonweg niet worden nagemaakt noch worden teruggevonden in een ander 'systeem in de directe verkoop' of in een ander toestel voor gezichtsbehandeling. Derma Wand lijkt in de verste verte niet op een ander toestel voor gezichtsbehandeling. Andere toestellen werken in op de spierspanning. Derma Wand werkt in op de huidspanning. Onze huid is als fijn leder en reageert niet zo makkelijk als onze spieren; een grondigere behandeling is dus vereist. De huid moet geactiveerd worden en zal reageren op het signaal van de Derma Wand. Indien u dus toestellen gebruikt die inwerken op de spierspanning, gebruik dan voor het goed van uw huid uw Derma Wand na deze behandelingen.

Derma Wand is het herstelapparaat voor de huid. U kunt de Derma Wand veilig gebruiken op gelijk welke plaats waar uw huid er verslapt uitziet: de nek, de bovenarmen, de dijen, enz. Professionals op het vlak van huidverzorging gebruiken dezelfde technologie gewoonlijk voor een volledige lichaamsbehandeling.

De stimulerende prikkels en het verrijkte zuurstof kan u in geen enkele andere fles of in geen enkel ander apparaat terugvinden. Enkel Derma Wand kan een dergelijk herstel bieden. Dit krachtige hulpmiddel bevordert de prestaties van uw huidige huidverzorgingsproducten. Indien u teleurgesteld was in de resultaten van bepaalde aangekochte lotions, gebruik ze dan eens in combinatie met de Derma Wand en aanschouw het verschil.

Derma Wand is niet tijdrovend; u hebt slechts 2 tot 5 minuten nodig. Het is veilig, heeft geen nevenwerkingen en wordt zelfs door de gevoeligste huid verdragen.

Enkelen onder jullie zullen al na het eerste gebruik een verschil merken... een betere tint, een strakker resultaat en vast en zeker een gerevitaliseerde uitstraling. Anderen zullen iets langer op resultaat moeten wachten. Binnen enkele weken zal u een verandering merken. U zult zien waarom de huidverzorgingsindustrie dezelfde technologie aanwendt om haar klanten een prachtige en jeugdige gelaatskleur te bezorgen.

U zal uw lijnen en rimpels, uw luie en verslachte tint, uw opgezwollen ogen en de donkere cirkels die ermee gepaard gaan, uw verwijde poriën en uw doffe, vermoeide gelaatskleur zien verdwijnen als sneeuw voor de zon.

We spreken hier niet over magie... We spreken over resultaten!!! Wij, professionals op het gebied van huidverzorging, weten dat de Derma Wand doeltreffend is.

Algemene gebruiksinstructies

1. Reinig uw huid steeds goed en dep deze droog voor u van start gaat.
2. **VERWIJDER HET BESCHERMKAPJE VOOR GEBRUIK.** Schakel het apparaat in op de laagste stand (1). Zodra het apparaat aangesloten is, zal het golven starten. De behandelkop zal echter niet gloeien tot deze in aanraking komt met uw huid. **Wanneer u uw Derma Wand enkele dagen niet gebruikt hebt, kan het tot één minuut duren voor het apparaat begint te werken.**
3. Raak met de behandelkop uw hand aan om de Derma Wand te ervaren. U zal een licht tintelend gevoel ervaren en de behandelkop zal oranje oplichten.
4. Plaats de behandelkop rechtstreeks op uw gezicht om het gevoel te ervaren. **Denk eraan eerst het beschermkapje te verwijderen.** Werk de eerste dagen steeds op de laagste stand. Wanneer u de intensiteit van de prikkels niet langer voelt, is uw huid klaar is voor het volgende niveau. Werk weer een aantal dagen op het volgende niveau tot u deze intensiteit niet langer voelt. Vervolg dit programma tot u een optimaal comfort ervaart. De Derma Wand is zelfs op de laagste stand doeltreffend. De stand die u het meeste comfort verschaft, is afhankelijk van de gevoeligheid van uw huid.
5. Breng zoals gewoonlijk een vochtinbrengende crème naar keuze aan op uw gezicht en hals. Versterk het effect van uw schoonheidsproduct door de Derma Wand gedurende 2 tot 3 minuten met een ronddraaiende beweging over het gebied te bewegen waar u het product hebt aangebracht. De behandelkop dient zachtjes over het huidoppervlak te bewegen en steeds in contact met de huid te blijven. U hoeft geen druk uit te oefenen op de huid. Voor dijen of andere gebieden met een verslachte huid, werkt u op een hogere stand gedurende 4 tot 5 minuten.
6. Gebruik uw Derma Wand in het begin een- of tweemaal per dag. Na enkele weken kunt u uw huid onderhouden door het apparaat 3 of 4 keer

per week te gebruiken. Als uw huid er dof of gespannen begint uit te zien, kunt u terug overschakelen op dagelijks gebruik.

7. Het toestel is niet bedoeld voor gebruik door jonge kinderen of zwakzinnige personen zonder toezicht.

8. Er dient toezicht gehouden te worden op jonge kinderen om te verzekeren dat ze niet met het toestel spelen.

9. **WAARSCHUWING** – Gebruik dit toestel niet in de nabijheid van water in badkuipen, waskommen of andere vaten.

Derma Wand voor onzuiverheden

De Derma Wand produceert verrijkt zuurstof, precies op uw huidoppervlak. Dit zorgt voor een extra reiniging om onzuiverheden te verminderen of zelfs te verwijderen.

Bacteriën veroorzaken onzuiverheden. De Derma Wand is één van de meest doeltreffende antibacteriële middelen verkrijgbaar op de markt.

Reinig eerst uw huid met de reinigingslotion van uw voorkeur. Geef uw volledige gezicht vervolgens een reiniging met de Derma Wand door het apparaat gedurende 1 of 2 minuten zachtjes over uw ganse gelaat te bewegen. Dit kan u doen met een vegende beweging:



of met een ronddraaiende beweging:



Vervolgens dient u de onzuiverheid te bewerken door een kleine afstand te laten tussen het uiteinde van het toestel en de huid:

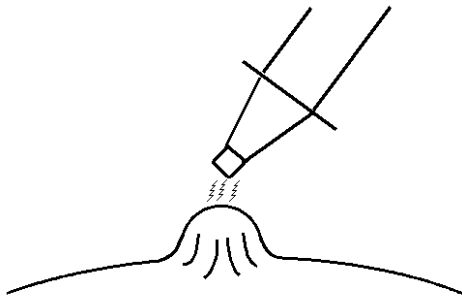

Aangezien bacteriën zich op de huid bevinden, behandelt u tot slotte het gebied rond elk puistje met de Derma Wand in een cirkel van enkele centimeters:

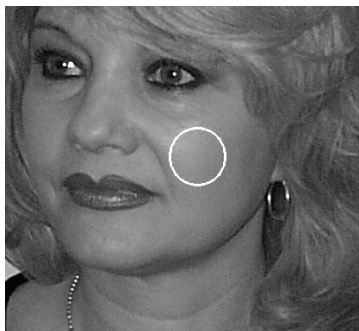

Herhaal deze handeling 3 of 4 keer per dag.

Professionals op het vlak van schoonheidsverzorging gebruiken deze procedure om occasionele puistjes in minder dan één dag te verwijderen. De huid kan er nog steeds een beetje rood uitzien, maar de infectie kan bijna onmiddellijk geneutraliseerd worden.

Probeer de Derma Wand op koortsblaasjes. Als u ze tijdig opmerkt, zullen ze nooit tevoorschijn komen!

Derma Wand-oefeningen:

Opgezwollen ogen: Er bestaat geen enkele crème of lotion die kan helpen bij dit dilemma. We moeten echter wel een oogcrème gebruiken wanneer we het gebied rond de ogen met de Derma Wand behandelen. Gebruik de Derma Wand steeds op de laagste stand. Dit is belangrijk aangezien het gebied rond de ogen zeer delicaat is. Herinnert u zich die honderden tikkende vingers nog? Dat zal helpen opgezwollen ogen te verlichten. Meteen na de behandeling kan u zelfs een lopende neus ervaren aangezien de Derma Wand het overtollige vocht rond de ogen helpt af te drijven. Wat een opluchting!!!



U start aan de buitenkant van het oog en beweegt de Derma Wand langzaam onder het oog naar de neus toe, waarbij de behandelkop zachtjes over het huidoppervlak glijdt. Houd de behandelkop steeds op het been.

Beweeg vervolgens verder over het ooglid terug naar de buitenkant van het oog. Herhaal deze handeling 5 of 6 keer per oog. Verwacht geen onmiddellijk resultaat. Als u 15 minuutjes geduld hebt, zou u een opmerkelijke verbetering moeten zien.

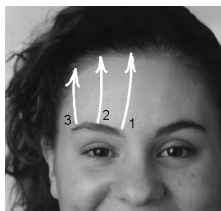
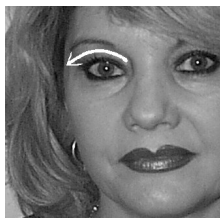

Wenkbrauwen en voorhoofd: Start met de Derma Wand aan de binnenkant van uw wenkbrauw. Beweeg de

Derma Wand langzaam omhoog naar de haarlijn toe met een lichte druk. Houd het apparaat daar drie tellen.

Herhaal deze handeling vanaf het midden van de wenkbrauw en vanaf de buitenkant.

Herhaal deze volledige oefening 5 of 6 keer per oog.

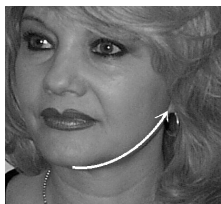

Kin en kaken: Start met uw Derma Wand in het midden van de kin. Beweeg langzaam langs uw kinlijn naar uw oorlel terwijl u een zachte druk uitoefent. Houd de Derma Wand drie tellen in deze positie. Haal het apparaat daarna van uw huid.

Vervolgens start u terug in het midden van de kin en beweegt u het toestel omhoog naar de mondhoek toe. Houd de Derma Wand drie tellen in deze positie. Haal het apparaat daarna van uw huid.

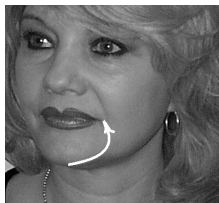

Tot slot start u nogmaals in het midden van de kin en schuift u rond de mondhoek naar uw neus toe. Houd de Derma Wand drie tellen in deze positie. Haal het apparaat daarna van uw huid. Herhaal deze handelingen 5 of 6 keer aan elke zijde.

Oogleden: Indien u merkt dat uw oogschaduw minder zichtbaar wordt, kunt u deze oefening proberen om nieuw leven in uw ogen te blazen. Plaats de Derma Wand onder



uw wenkbrauw naast de neus en beweeg het toestel omhoog terwijl u druk uitoefent. Beweeg de Derma Wand niet zoals in de andere oefeningen, maar til de huid enkel zachtjes op. Houd het toestel drie tellen in deze positie. Herhaal deze handeling in het midden van de wenkbrauw en aan de buitenkant. Herhaal deze handelingen 3 of 4 keer aan elke zijde.

Verwijde poriën: Gebruik uw Derma Wand meteen na het reinigen van de huid rond en over het gebied met verwijde poriën. Werk op een hogere stand gedurende ongeveer 30 seconden. Herhaal dit elke dag tot er verbetering zichtbaar is. Vervolgens brengt u telkens een vochtinbrengende crème aan en behandelt u de huid met de Derma Wand.

Bijkomende handige tips

- Indien u een overmatige peeling ervaart, gebruikt u de Derma Wand op een te hoge stand gedurende een te lange tijdsduur. De Derma Wand zal de afschilfering van de huid bevorderen, maar dit mag niet in buitensporige mate plaatsvinden. Indien u merkt dat uw huid droger wordt, moet u meer vochtinbrengende crème aanbrengen nadat u uw Derma Wand gebruikt hebt. Een tweede keer crème aanbrengen is enkel tijdelijk nodig. Met de Derma Wand dringt uw product dieper in de huid, waardoor ook de diepere lagen beter behandeld worden. In geen tijd zal uw huid zijdezacht aanvoelen.
- We waarschuwen u voor het gebruik van hoge concentraties AHA of andere agressieve producten. Wanneer u uw producten aanbrengt en u een tintelend of branderig gevoel ervaart, betekent dit dat uw huid gespannen is. Veel van deze producten verdunnen eveneens de huid in de hoop lijntjes en rimpels uit te dunnen. Wij zijn geen voorstander van deze wetenschap. De huid van een vrouw verdunt sneller dan die van een man. Een dunne huid kan zich niet verdedigen tegen lijntjes, rimpels of verslapping. Hoewel de huid er door deze producten in het begin levendiger uitziet of zo aanvoelt, dragen deze op lange termijn bij aan de afbraak van uw huidstructuur. We bevelen het gebruik aan van hydraterende producten en de Derma Wand. De Derma Wand bevordert een natuurlijke afschilfering met verrijkt zuurstof en werkt niet overmatig agressief. Onze doelstelling is de huid opnieuw levendiger te maken, en niet een al broze huid verwijderen. Het versterken van de huid door vochtinbrengende producten in combinatie met de prikkels van de Derma Wand zal de huid in staat stellen zich te verdedigen tegen afbraak en zal u nooit geziene resultaten opleveren.

- Controleer uw producten indien uw huid overmatig droog wordt. Gebruikt u AHA's of glycolzuren? Zelfs hoge concentraties vitamines, zoals vitamine A en C, kunnen de huid ongewenst belasten. Probeer in plaats daarvan verstandige hydraterende producten te gebruiken.
- Als u na het gebruik van de Derma Wand een rode huid opmerkt, is dit een goed teken!!! Dit betekent dat de bloedsomloop die vermoeide cellen voedt. Dit helpt uw huid te vernieuwen en heeft vele voordelen. Elke vorm van massage veroorzaakt een rood effect. Dat is normaal. Indien u een overmatige rode huid hebt of zwelling ervaart, moet u het gebruik stoppen. U kunt het gebruik hervatten wanneer de huid terug zijn normale textuur en kleur heeft.
- Gebruik de Derma Wand niet op een huid die vatbaar is voor overmatige hoeveelheden gesprongen haarvaten of voor rosacea. Enkele gesprongen haarvaten vormen geen probleem.
- Gebruik de Derma Wand niet in slijmvliezen (ogen, mond, neus, enz.). De Derma Wand is niet bestemd voor inwendig gebruik.
- Gebruik de Derma Wand niet indien u een pacemaker of een ander elektrisch medisch apparaat heeft. Bij twijfels, raadpleeg uw arts.

Opmerking bij zwangerschap:

- Tijdens een zwangerschap kunnen er een aantal natuurlijke veranderingen verschijnen in uw gelaatskleur. Sommige vrouwen zijn dan gevoelig voor acne. Anderen ervaren een verkleuring van de huid. De lijst is eindeloos. Deze veranderingen zijn enkel en alleen het gevolg van natuurlijke hormonale wijzigingen die kunnen

plaatsvinden. Deze hebben geen betrekking tot het gebruik van de Derma Wand. Indien u zwanger bent of een vermoeden heeft dat u zwanger bent, raden wij u aan het gebruik van uw Derma Wand uit te stellen.

ELEKTRISCHE VOORZORGSMAATREGELEN

- Dit is een delicaat toestel. Opdat dit apparaat effectief zou werken, dient de glazen behandelkop uiterst gevoelig te zijn. Berg uw Derma Wand zorgvuldig op wanneer u deze niet gebruikt en zorg ervoor dat de glazen behandelkop niet in aanraking komt met een ander voorwerp. Gebruik het toestel nooit wanneer de behandelkop stuk is. Laat een defect toestel steeds herstellen.
- Gebruik het toestel niet buiten en dompel het niet onder in water.
- Gebruik het toestel niet wanneer u in water staat of zit, of wanneer u in contact staat met water.
- Gebruik het toestel niet in de nabijheid van brandbare of ontvlambare stoffen.
- Trek de stekker van het toestel uit het stopcontact wanneer u het niet gebruikt.
- Binnen in het toestel bevinden zich geen onderdelen die de gebruiker van dienst kunnen zijn. Probeer de behuizing niet te openen.

Garantie

Uw Derma Wand geniet een garantie bij normaal huishoudelijk gebruik, conform de handleiding, op een oorspronkelijke defect(en) in het materiaal en het werk gedurende 1 jaar na aankoopdatum. U kan enkel gebruik maken van de garantiedienst door het toestel samen met het aankoopbewijs via vooruitbetaalde verzending voor herstelling terug te zenden naar de plaats van aankoop.